

G X 1 0 # 系, J Z X 1 0 # 系, L X 1 0 # 系 (マークII)

P店

標 題 マークII 新型車解説書の記載内容追加のお知らせ

C

標記解説書 (品番 6 1 7 0 4 1 9 9 6 年 9 月 発 行) の 巻 末 資 料 に つ い て, 下 記 の 内 容 を 追 加 し ま す。

追 加 内 容	ペ ー ジ
主要諸元 (その1) に指定番号・指定年月日・自審番号を追加	P 6 - 8 ~ 1 0
ネームプレートのディファレンシャルコードの見方について	—————

部 位 P 6 - 8 ~ 1 0 : 主 要 諸 元 ( 其 の 1 ) に 指 定 番 号 ・ 指 定 年 月 日 ・ 自 審 番 号 を 追 加

型 式	指 定 番 号	指 定 年 月 日	自 審 番 号
E - G X 1 0 0	8 6 2 8	H 0 8 . 0 8 . 2 0	9 2 6
E - J Z X 1 0 0	8 6 2 7	↑	↑
E - J Z X 1 0 1	8 6 2 6	↑	↑
E - J Z X 1 0 5	8 6 3 0	↑	↑
K D - L X 1 0 0	8 6 2 9	↑	↑

■ 主要諸元 (その1)

諸元表  
(指定番号等)

指定番号	031	032	037	038	013	014
3333	1742K	<--	1772K	<--	1745K	<--
01333		H64X		H63X		H63X
H08.08.20	点検	1.750	<--	<--	<--	<--
指定年月日	検	1.755	<--	<--	<--	<--
検	検	1.400	<--	<--	<--	<--
検	検	1.435	<--	<--	<--	<--
***GX100	検	1.475	<--	<--	<--	<--
***GX100	検	1.990	<--	<--	<--	<--
***GX100	検	1.475	<--	<--	<--	<--
***GX100	検	1.165	1.130	1.165	1.130	1.130

そ  
の  
他

ネームプレートのディファレンシャルコードの見方

ネームプレート

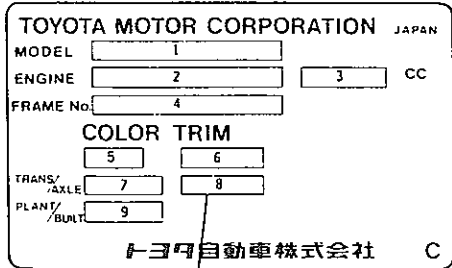

ディファレンシャルコード

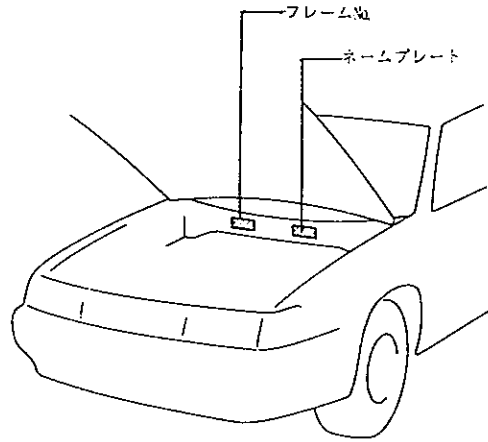

フレームNo打刻およびネームプレート貼り付け位置

KD0031, LP0086

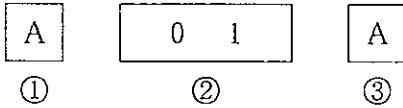

①	リングギヤサイズ A : 190 mm B : 200 mm															
②	ギヤ比 01 : 3, 909 02 : 3, 727 03 : 4, 300 04 : 4, 100															
③	ピニオン数, リミテッドスリップデフ有無 <table border="1" style="margin-left: 20px;"> <thead> <tr> <th></th> <th>ピニオン数</th> <th>リミテッドスリップデフ</th> </tr> </thead> <tbody> <tr> <td>A</td> <td>2</td> <td>無</td> </tr> <tr> <td>B</td> <td>4</td> <td>無</td> </tr> <tr> <td>C</td> <td>2</td> <td>有</td> </tr> <tr> <td>D</td> <td>6</td> <td>有</td> </tr> </tbody> </table>		ピニオン数	リミテッドスリップデフ	A	2	無	B	4	無	C	2	有	D	6	有
	ピニオン数	リミテッドスリップデフ														
A	2	無														
B	4	無														
C	2	有														
D	6	有														

以上